



*Escuela de Suboficiales de la Armada
Comandancia-Dirección*

San Fernando, agosto de 2017

Estimado alumno:

Como Comandante-Director de la Escuela de Suboficiales de la Armada y el resto de la dotación queremos darle nuestra bienvenida a bordo y mi más cordial enhorabuena por haber sido nombrado Alumno concurrente al Curso de Acceso de la Escala de Suboficiales.

Le ruego que transmita también mi felicitación a su familia por su decisiva contribución a que haya conseguido llegar hasta este momento importante en su vida. Hágales llegar mi disposición para cualquier asunto de su interés y que cuento con su colaboración a lo largo de este periodo de formación en la Escuela de Suboficiales de la Armada.

En la Escuela ya estamos trabajando para que todos y cada uno de los objetivos de Enseñanza sean alcanzados, entre los que se encuentra la cohesión de la Promoción. Para lograrlo, el conocimiento mutuo, la convivencia y el trabajo en común serán las herramientas que nos permitan su consecución.

Deberá realizar supresentación en esta Escuela a las 10:00 horas el 17 de agosto.

A partir de este momento comenzará la Fase de Acogida, Orientación y Adaptación a la Vida Militar para ponerles al día con respecto a los de Acceso por Promoción Interna.

Con el fin de resolver cualquier duda que se le plantee previa a la incorporación, tiene a su disposición de lunes a viernes de 08:30 a 13:30 horas al personal de la Jefatura de Estudios con el que podrá ponerse en contacto en los números de teléfono que se le facilitan en la información anexa.

Por otro lado al objeto de facilitar las gestiones económicas, deberá disponer de una cuenta bancaria o libreta de ahorro en la que figure Ud. como titular y cuyos datos le serán solicitados a su llegada.

Adjunto a esta carta encontrará un formulario de datos personales que deberá enviar, debidamente cumplimentado, a la dirección de correo electrónico que figura en los anexos antes del 14 de agosto, así como información que puede ser de su utilidad e interés.

Un cordial saludo

*Juan Castañeda Muñoz-
Capitán de Navío*

INFORMACIÓN DE INTERÉS PARA EL PERSONAL QUE INGRESA POR ACCESO DIRECTO EN LA ESCUELA DE SUBOFICIALES DE LA ARMADA PARA LA REALIZACIÓN DEL CURSO DE ACCESO A LAS ESCALAS DE SUBOFICIALES (CAES) DEL CUERPO GENERAL Y CUERPO DE INFANTERÍA DE MARINA.

Estando prevista su incorporación a esta Escuela como alumno del Curso de Acceso a la Escala de Suboficiales el próximo 17 de agosto, se le informa de lo siguiente:

1. Presentación.

Día 17 de agosto antes de las 10:00 horas.

Información adicional:

Aquellos alumnos que por necesidades de los desplazamientos deseen alojarse antes del día 17 deberán comunicarlo con un mínimo de 4 días de antelación en la oficina de la Jefatura de Instrucción y Adiestramiento, o bien, mediante un correo electrónico donde se adjunte una vez cumplimentado el “anexo II” que se encuentra al final del presente documento. (*Ver datos de contacto en punto 6*).

Los familiares que acompañen el día de la presentación a los alumnos podrán realizar una visita guiada por la Escuela.

2. Documentación.

El día de su presentación el alumno deberá portar la siguiente documentación:

- ✓ DNI.
- ✓ Tarjeta sanitaria de su seguro médico.
- ✓ Cartilla de vacunación.
- ✓ Pasaporte Militar de viaje a cuenta del Estado.
- ✓ Hoja de filiación cumplimentada (“ANEXO I”).

Las gestiones para la renovación/solicitud de documentos de índole personal deben realizarse previamente a su incorporación a la Escuela. Por la propia exigencia del régimen académico no se prevé autorizar la salida de la Escuela para realizar este tipo de gestiones.

3. Régimen de vida.

El régimen general será de INTERNADO. Las salidas de francos están previstas una vez que todo el alumnado disponga de la uniformidad correspondiente a su condición de alumno.

4. Vestuario y material.

Para el día de su presentación en la Escuela el alumno deberá vestir de forma adecuada, evitando en todo caso ropas deportivas o rotas, raídas o avejentadas, así como chanclas, bañador, pantalón corto de deporte o gorras.

De igual forma entre su equipaje deberá incluir las siguientes prendas y enseres:

- ✓ Ropa y enseres de aseo personal (albornoz/toalla, chanclas, jabones y útiles de afeitado, etc...)
- ✓ Zapatillas de deporte. Los alumnos podrán usar zapatillas de deporte particulares (sin modas estridentes) para las clases de formación física y actividades deportivas en la Escuela.

4.1. Información adicional sobre policía personal y aspecto físico.

No se permite el uso o exposición de tatuajes, perforaciones, argollas, espigas, inserciones y automutilaciones.

Sobre los tatuajes, no están permitidos aquellos que sean visibles vistiendo las diferentes modalidades de uniformes no especiales. Además, independientemente de su ubicación, tampoco están permitidos aquellos que reflejen motivos obscenos o inciten a discriminaciones de tipo sexual, racial, étnico o religioso; que puedan atentar contra la disciplina, las virtudes militares o la imagen de las Fuerzas Armadas, en cualquier forma y aquellos otros que contengan expresiones que sean contrarias a los valores constitucionales y a las autoridades. Dicha policía deberá ser mantenida durante todo el periodo de formación, conforme a lo establecido en el apartado 7 del artículo 8 de la Orden DEF/368/2017, de 4 de abril, por la que se aprueba el Régimen del Alumnado de la Enseñanza de formación.

5. Dirección postal.

Escuela de Suboficiales de la Armada Población Militar de San Carlos. C/ Almirante Baturone Colombo s/n San Fernando (Cádiz) C.P.: 11110
--

6. Datos de contacto y envío de documentación.

Números de Teléfono:

Oficina Jefatura Instrucción y Adiestramiento.....**956 54 50 88**
Oficina de Jefatura de Estudios.....**956 54 51 16**

Otros números de interés:

Suboficial de Guardia.....**956 59 90 54**
Cuerpo de Guardia.....**956 54 51 38**
Central Armada San Fernando.....**956 59 90 00**

Dirección de correo electrónico:

Cualquier documentación o solicitud que se remita a la Escuela de Suboficiales debe hacerse a la dirección de correo que se detalla a continuación:

esubo.alumnos@mde.es

Además, en el “Asunto” del correo debe facilitarse la siguiente información con el formato que acompaña al ejemplo:

“apellidos_asunto” (*rationamiento, solicitud de alojamiento, etc.*)

Correo ordinario:

Si los documentos se envían por este medio la dirección postal es la indicada en el “*punto 5*”, especificando en el destinatario: “a/a: Director del Departamento de Instrucción y Adiestramiento”.

7. Páginas WEB de interés.

En las siguientes direcciones encontrará información relevante para facilitar su incorporación y adaptación al régimen de vida y académico de la Escuela de Suboficiales de la Armada:

Página en Intranet:

 http://www.fn.mdef.es/intranet/page/intranet/armada/Organizacion/Organizacion--03_apoyo_fuerza--01_jeper--Direccion_Ensenanza_Naval--13_Escuelas--13_ESUBO

Página en Internet:

 http://www.armada.mde.es/ArmadaPortal/page/Portal/ArmadaEspañola/persona_l_escuelas/prefLang_es/11_esubo.

ANEXO I

ESCUELA DE SUBOFICIALES

-JEFATURA DE ESTUDIOS-

**HOJA DE FILIACIÓN*:
CURSO DE ACCESO A LA ESCALA DE SUBOFICIALES DEL CUERPO
GENERAL DE LA ARMADA Y CUERPO DE INFANTERIA DE MARINA**



APELLIDOS Y NOMBRE:

D.N.I.:

GRUPO SANGUÍNEO: RH: ¿DONANTE DE SANGRE? **SI** **NO**

NATURAL DE:

PROVINCIA:

FECHA DE NACIMIENTO:

ESTADO CIVIL:

HIJOS:

DOMICILIO FAMILIAR

LOCALIDAD:

PROVINCIA:

CALLE:

NÚM.:

TELÉFONO:

MODALIDAD DE ACCESO: **Promoción interna** **Acceso directo**

Acceso con título técnico superior: **Sin**

Con

DATOS DE CARÁCTER MILITAR (dejar en blanco si Ud. es de nuevo ingreso en las Fuerzas Armadas).

FECHA DE INGRESO EN LA ARMADA: __/__/__

DESTINO ANTERIOR:

FINALIZACIÓN DE COMPROMISO: __/__/__

EMPLEO Y ESPECIALIDAD ANTERIOR:

ANEXO I

EN CASO DE ACCIDENTE AVISAR A:

NOMBRE Y APELLIDOS:

PARENTESCO:

LOCALIDAD:

PROVINCIA:

CALLE:

NÚM.:

TELÉFONO:

COMPAÑÍA DE SEGURO MÉDICO:

ALERGIAS:

DOMICILIO DURANTE EL CURSO (No rellenar)

LOCALIDAD:

PROVINCIA:

CALLE:

NÚM.:

TELÉFONO:

DATOS VEHÍCULO PARA AUTORIZACIÓN APARCAMIENTO EN EL CENTRO

MARCA:

MODELO:

COLOR:

MATRÍCULA:

FIRMA



DEPARTAMENTO DE INSTRUCCIÓN Y ADIESTRAMIENTO

SOLICITUD DE ALOJAMIENTO PREVIO A LA INCORPORACIÓN AL CURSO DE
ACCESO A LA ESCALA DE SUBOFICIALES.

ALUMNO CONCURRENTE:

NIF:	APELLIDOS:	NOMBRE:	
EMPLEO	SITUACIÓN	CUERPO/ESPECIALIDAD:	EJERCITO:
DESTINO:		TELÉFONO CONTACTO	E-MAIL DE CONTACTO
MOTIVO DE LA SOLICITUD			

DATOS DE LA OCUPACIÓN:

FECHA DE ENTRADA:	HORA DE LLEGADA (1):
OBSERVACIONES:	

DATOS DEL VEHÍCULO:

SOLICITA APARCAMIENTO:	SI <input type="checkbox"/>	NO <input type="checkbox"/>	
MARCA	MODELO:	COLOR:	MATRÍCULA:
NÚMERO PÓLIZA SEGURO:		PERIODO DE VALIDEZ:	

RACIONAMIENTO:

SOLICITA RACIONAMIENTO:	SI <input type="checkbox"/>	NO <input type="checkbox"/>
DÍAS QUE SOLICITA: (Detallar DÍA/DESYUNO/COMIDA/CENA)		

NOTAS:

- (1) La hora de llegada a la ESUBO no podrá realizarse después de las 20.00 horas salvo razón Justificada en el apartado "OBSERVACIONES".
- (2) Deberá comunicar al Suboficial Jefe de Guardia y Seguridad de la ESUBO cada vez que entre y salga de la escuela.
- (3) El abono de las raciones consumidas durante el período al comienzo del curso se abonarán antes del día xx de septiembre de 2016 al Servicio Económico.
- (4) La confirmación de la asignación de Alojamiento previo se realizará por correo electrónico.

ESCUELA DE SUBOFICIALES DE LA ARMADA



PLAN DE ACOGIDA

1. DATOS DE CONTACTO E INFORMACIÓN DE LA ESUBO.

Correo Postal:

**Escuela de Suboficiales de la Armada
Población Militar de San Carlos.
C/ Almirante Baturone Colombo s/n
San Fernando (Cádiz)
C.P.: 11110**

Números de Teléfono de personal de guardia:

Jefe de Servicio.....**626 45 43 09**

Suboficial de Guardia.....**609 31 93 38**

Dirección de correo electrónico:

✓ esubo.alumnos@mde.es

Página en Intranet:

http://www.fn.mdef.es/intranet/page/intranet/armada/Organizacion/Organizacion--03_apoyo_fuerza--01_jeper--Direccion_Ensenanza_Naval--13_Escuelas--13_ESUBO

Página en Internet:

http://www.armada.mde.es/ArmadaPortal/page/Portal/ArmadaEspañola/personal_escuelas/prefLang_es/11_esubo

2. ESPECIALIDADES FUNDAMENTALES DE LA ARMADA Y TÍTULOS DE TÉCNICO SUPERIOR.

CUERPO	ESPECIALIDAD FUNDAMENTAL	TÍTULO DE TÉCNICO SUPERIOR (A CURSAR)
General	Administración	Administración y Finanzas
	Maniobra y Navegación	Transporte marítimo y pesca de altura
	Alojamiento y Restauración	Dirección de cocina
	Armas	Mantenimiento Electrónico
	Comunicaciones y Sistemas de Información	Sistemas de Telecomunicaciones e Informáticos
	Energía y Propulsión	Organización del mantenimiento de maquinaria de buques y embarcaciones
	Sistemas	Mantenimiento electrónico
Infantería de Marina	Infantería de Marina	Asistencia a la Dirección

3. MÓDULOS Y ASIGNATURAS A DESARROLLAR EN LA ESUBO.

MODULO	ASIGNATURA	PERIODOS PLAN ESTUDIOS
FORMACIÓN MILITAR GENERAL	ÉTICA Y CIUDADANIA	8
	ORGANIZACIÓN	15
	RECURSOS HUMANOS	15
	REALES ORDENANZAS	10
	LEGISLACIÓN	25
	MEDIO AMBIENTE	10
	DERECHO INTERNACIONAL HUMANITARIO	12
	ORGANIZACIONES INTERNACIONALES	7
	MANDO I	13
	MANDO II	15
	MANDO III	10
	LIDERAZGO	10
FF Y OC	FORMACIÓN FÍSICA	100
	ORDEN CERRADO	
INSTRUCCIÓN Y ADIESTRAMIENTO	ARMAS PORTÁTILES	30
	INSTRUCCIÓN MILITAR	50
	INSTRUCCIÓN MARINERA	12
CIENCIAS NAVALES	MANIOBRA Y NAVEGACIÓN	15
	CULTURA NAVAL	10
	SEGOP	5
	SEGURIDAD INTERIOR	25
	ASTRO./METEO/OCEANOGRAFÍA	10
LOGÍSTICA	GESTIÓN DE MATERIAL	20
	MANTENIMIENTO	15
IDIOMAS	INGLÉS	140
INFORMÁTICA	INFORMÁTICA	20
SANIDAD	FORMACIÓN SANITÁRIA A BORDO (O.S.A.)	70

4. SOBRE LA ESCUELA DE SUBOFICIALES DE LA ARMADA.

4.1. Dependencia y Organización.

La Escuela de Suboficiales está al mando de un Capitán de Navío del Cuerpo General de la Armada que ejerce como Director. En el siguiente diagrama se muestra la dependencia orgánica de la Escuela de Suboficiales y su organización:

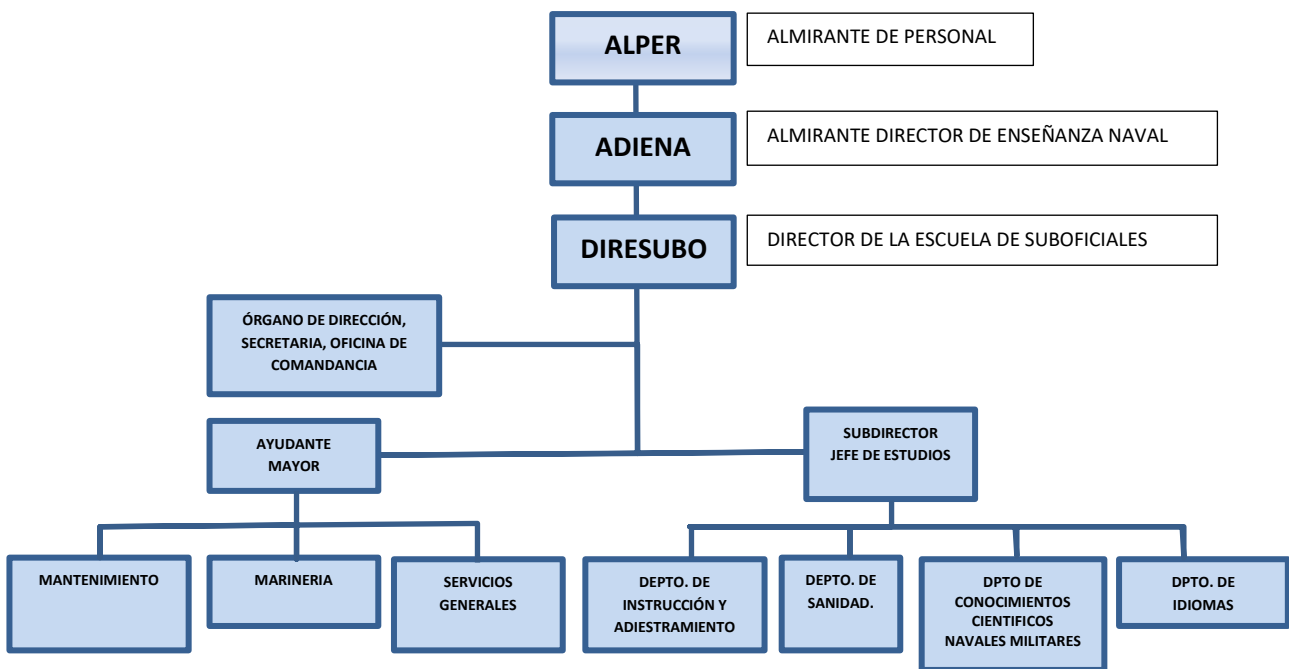

4.2. Breve apunte de historia.

La Escuela de Suboficiales se encuentra en la ciudad de San Fernando (Cádiz), separada del Arsenal de la Carraca por el caño Sancti-Petri. Forma parte del conjunto histórico-monumental que comprende la Población Militar de San Carlos, construida durante el reinado de Carlos III.

El edificio principal es el “Carlos III”, cuya finalización llevó a cabo en 1798, el cual sirve como Escuela de Suboficiales de la Armada desde el año 1943, aunque anteriormente abarcó entre otros periodos la Escuela de Pilotos e Intendencia (en su origen) y la Escuela Naval Militar (periodo previo a su actual función).

4.3. Situación geográfica.

La Población Militar de San Carlos se encuentra al Norte de la ciudad de San Fernando. En las imágenes bajo estas líneas se puede observar gráficamente junto a un detalle de la localización de la ESUBO en su interior.

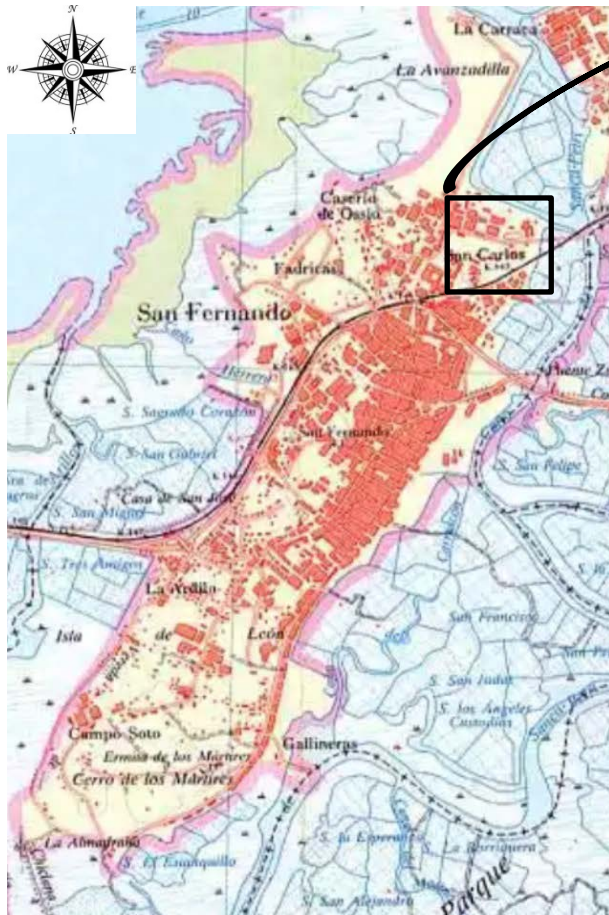

4.3.1 PLANO GENERAL DE LA ESCUELA DE SUBOFICIALES.

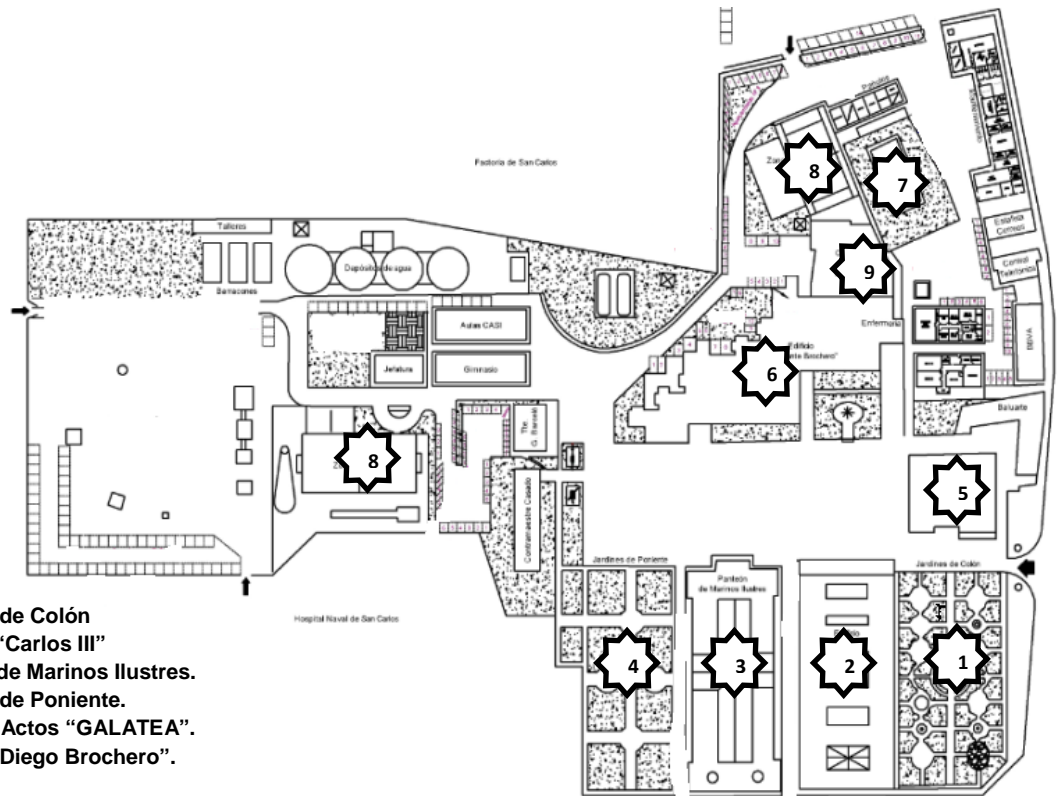

- 1.- Jardines de Colón
- 2.- Edificio "Carlos III"
- 3.- Panteón de Marinos Ilustres.
- 4.- Jardines de Poniente.
- 5.- Salón de Actos "GALATEA".
- 6.- Edificio "Diego Brochero".
- 7.- Piscina.
- 8.- Pistas deportivas.
- 9.- Comedor.

5. MEDIOS DE TRANSPORTE PRÓXIMOS Y HORARIOS.

5.1. Ferrocarril.

San Fernando dispone de dos estaciones de ferrocarril. La estación de Bahía Sur (junto al Centro Comercial), y la estación de San Fernando-Centro, al sur de la Población Militar de San Carlos. Ésta última se encuentra a unos escasos 500 metros del acceso principal a la Escuela de Suboficiales.

5.2. Autobús Urbano.

La ciudad dispone de dos líneas de servicio. La parada de autobús urbano más próxima a la Escuela de Suboficiales es la de "Paseo Joly Velasco", a unos escasos 200 metros, que pertenece al itinerario de la Línea 2. Si se desea obtener información detallada de itinerarios y horarios se puede acceder desde la siguiente página:

<http://www.sanfernando.es/ayto/visor.asp?hidOptNav=1227>

5.3. Taxis.

Existe una amplia red de servicio de taxis con múltiples paradas, hasta un total de 12 distribuidas por la ciudad, donde dos de ellas se ubican en las estaciones de trenes.

Teléfono Grupo Local de Taxis.....**956881007**

6. NÚMEROS DE TELÉFONO DE INTERÉS GENERAL.

Números de teléfono ante casos de emergencias.

- ✓ **Todo tipo de emergencias – 112.** (El 112 trata de ser la asistencia más inmediata posible a las demandas de los ciudadanos de todo el país que se encuentren en una situación de riesgo personal o colectivo).
- ✓ **Policía Nacional – 091**
- ✓ **Guardia Civil – 062**
- ✓ **Emergencias Médicas – 061**